EUSKARA-REN LURRALDE ESTATUTUA :

EAJ PNB

Lege babespen
nahikor & egingarria

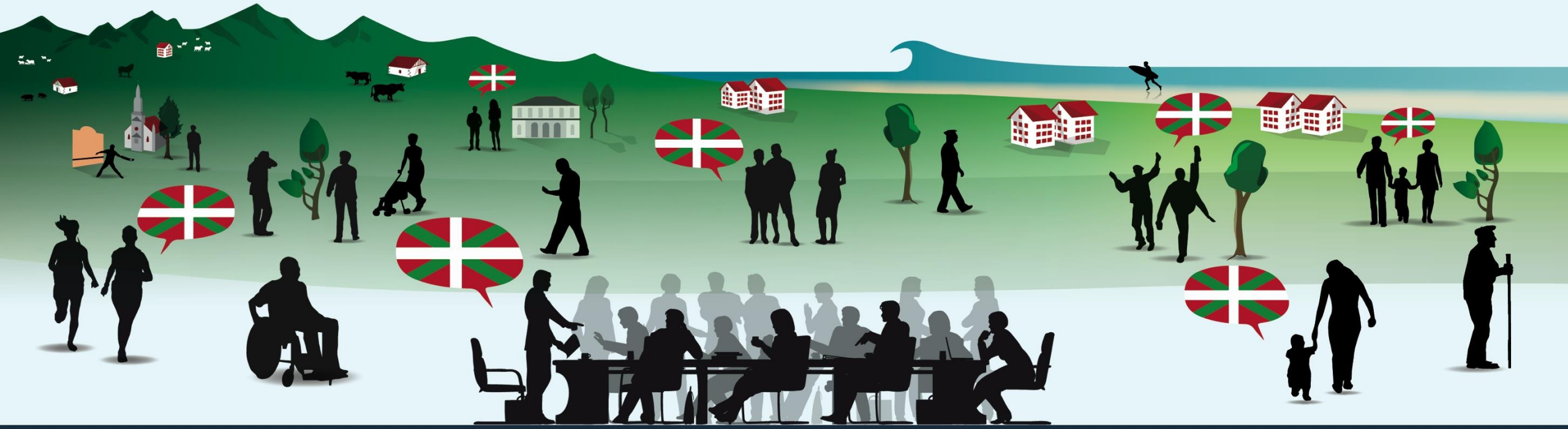

2013-ko Uztailan lehen proposamena

EUSKARA IPAR EUSKADIN :
BEHERAKADAREN BURURATZE BERRESPENA



- **Euskara ahultasunean**
(UNESCO, 2010an)

- **Hiztunen kopurua hein apalean mantentzen**
51 000 inguru 2011an eta 2016an, biztanleen % 21a

- **Gazteetan berreskurapen ttipi bat**
%15etik %19ra 16-24 urte tartean

(Iturria : inkesta zozio-linguistikoa)



EUSKARA IPAR EUSKADIN :
BEHERAKADAREN BURURATZE BERRESPENA

Ezinbesteko 3 gako lotuak hizkuntza indartzeko :

GALDERA ZOZIAL HANDI BAT:

militantismoa, erabilpena, Ikasteko nahia …



LEGE BABESPENA **:**

-**berme juridikoak,** hizkuntz politika baten eramaiteko
-**elebitasuna publikoa,** euskararen ospea sustengatzeko, gune publikoetan erabilpena sustatzeko

HIZKUNTZ POLITIKA NAHIKORRA :

euskara ikasketari, erabilpenari, tokiko ekimenei, … sustengu osoa







EUSKARA IPAR EUSKADIN :
BEHERAKADAREN BURURATZE BERRESPENA

GALDERA ZOZIAL HANDI BAT:

militantismoa, erabilpena,
Ikasteko nahia …

>> Ipar Euskadin,
LEGE BABESPENA
gako garrantzitsuena falta

HIZKUNTZ POLITIKA NAHIKORRA :

euskara ikasketari, erabilpenari,
tokiko ekimenei, … sustengu osoa







> EUSKARA-ren LEGE BABESPENA Ipar Euskadin :

Gaurko hutsatik atera

➢ Bitarteko urratsa :

➢ **euskara-ren lurralde estatutua** :

Hiztuna : hizkuntz askatasuna

Erakundeak : engaiamendu nahikorra

> Gure helburua :

euskara-frantsesa ko-ofizialtasuna

Hiztuna : hizkuntz eskubideak

Erakundeak : derrigorrezko engaiamendua

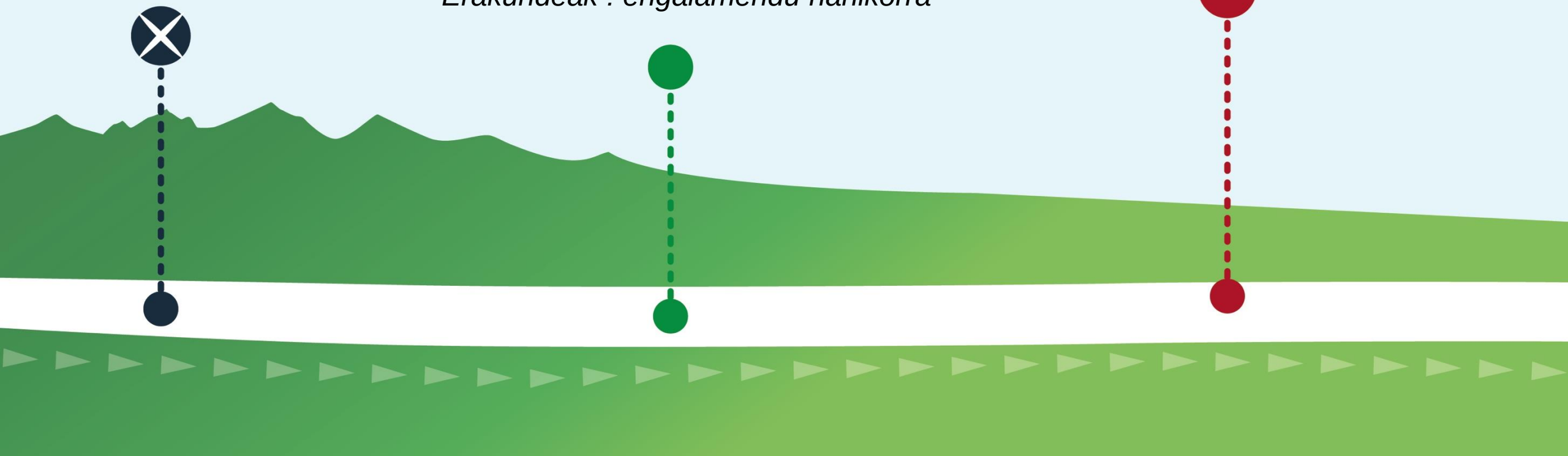

Gure proposamena :
EUSKARA-ren LURRALDE ESTATUTUA
Euskal Elkargoaren gain,
3 zatitan :



1> « Berme juridikoak » zainketa zerbitzua

2> Lege esperimentazioa

3> Euskararen presentzia Estadoaren zerbitzuetan

EUSKARA-ren LURRALDE ESTATUTUA : Lege babespen nahikor eta egingarria

> **BERME JURIDIKOAK,** hizkuntz politika nahikor batentzat

1- Zainketa zerbitzua « berme juridikoak » 3 eginbeharrekin :

- LEGE AHALMENEN AZTERKETA « ESKUALDE HIZKUNTZEI » BURUZ:

-*Zerrendatu han eta hemen barreatutako araudiak,*
Ad : Hezkuntza kodigoa, Estado Kontseilu edo Konstituzio Auzitegiaren erabakiak, …
-Lege bilakaeraren azterketa, bereziki auzitegien erabakiak :
Ad : oraiko tilde-ren auzia

- HERRIAK, ELKARTEAK EDO JENDEAK AHOLKATU

Ad : euskara, norbaiten hartzeko irizpidea enpresa batentzat ? Bat bateko itzulpena herriko etxeetan ? …

- ADMINISTRAZIOAREN GEHIKERIEN SALAKETA

Ad : sortze liburuetan, euskal izenen grabatzeko eza oraindik ikusia berrikitan

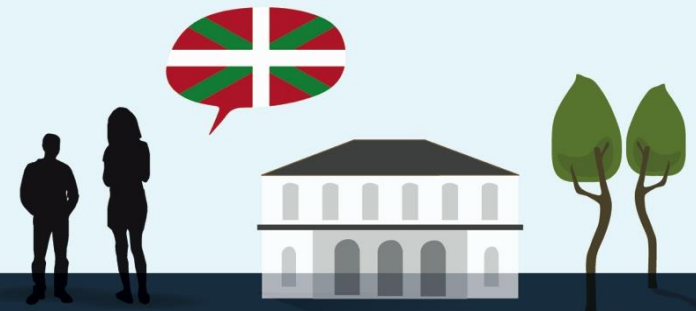

EUSKARA-ren LURRALDE ESTATUTUA : Lege babespen nahikor eta egingarria

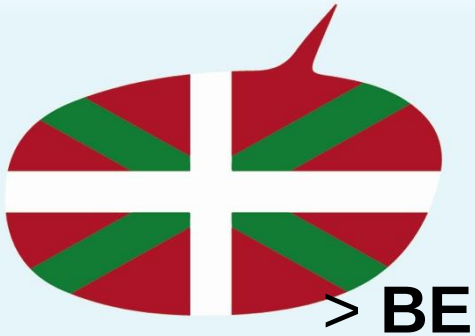

> **BERME JURIDIKOAK,** hizkuntz politika nahikor batentzat

2- Blokeoaren gainditzea esperimentatu (Konstituzioaren 37-1 artikulua) :

Ad : murgiltze eredua publikoan, baxoa euskaraz, ikasgela pribatuen diruztatze publikoa, eskualde hizkuntzen Eurokartaren 39 neurriak hartu …





EUSKARA-ren LURRALDE ESTATUTUA : Lege babespen nahikor eta egingarria

> ELEBITASUN PUBLIKOA, araudi bezala, euskarari ospea emaiteko, eta galdera zoziala sustatzeko



3- Estadoaren zerbitzuetan euskararen presentzia : hitzarmena Euskal Elkargoa - Estadoa

• Estadoaren administrazioetan euskararen presentzia (Suprefetura, Ogasuna zentroa, Auzitegia, Enplegu gunea …) baita ere enpresa edo erakunde publikoetan (SNCF, Posta, Frantziako Bankoa, ERDF, CAF…) :
Harrera zerbitzuak, langileen formakuntza, barne seinaletika, kanpoko komunikazio operazioak, dokumento administratiboen elebitasuna …



• « Eskualde hizkuntzen sustapena » eskumenaren eskualdaketa Akitaniatik Euskal Elkargora.

EUSKARA-ren LURRALDE ESTATUTUA : Lege babespen nahikor eta egingarria

Okzitano-gaskoiak babespen neurri horiek jasoko ditu herriek definitu beharreko Aturri-Pea bere hedapen gunean.
Okzitano-gaskoiaren eragileekin elgarretaratze bat iraganen da aintzin.

